

COMUNE DI SPOLTORE

Provincia di Pescara

PIANO DI RECUPERO DI INIZIATIVA PRIVATA

Frazione di Villa Raspa
(Punto 3 Art. 18 N.T.A.)

OGGETTO
TIPOLOGIE EDILIZIE:
VERIFICA DEI PARAMETRI EDILIZI

COMMITTENTE
DI LEONARDO VINCENZO & ALTRI

PROGETTISTI
Arch. Graziano DE AMICIS

TAVOLA N. **5b bis**

SCALA **1:200**

SUPERFICIE COPERTA e SUPERFICIE ECCEDENTE LA S.C.

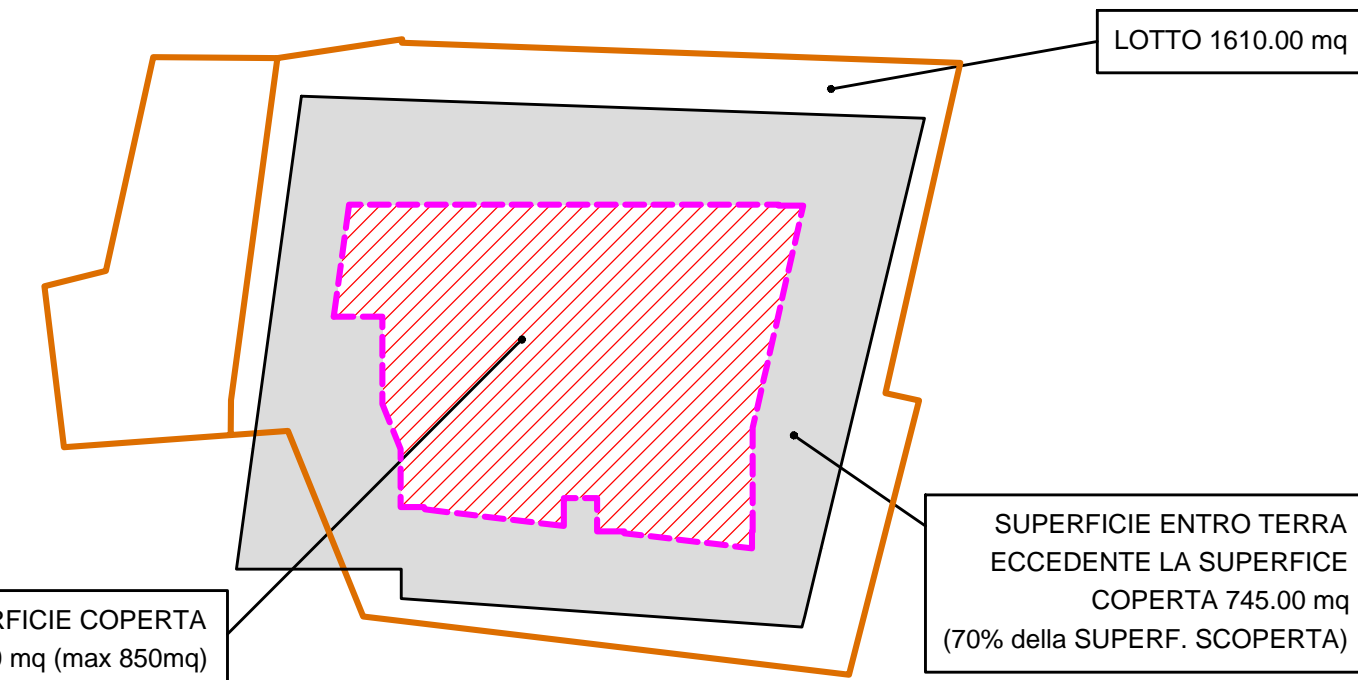

CALCOLO DEL VOLUME



CALCOLO VOLUME	SE	H	V
PIANO TERRA	449,50	3,3	1.483,35
1° PIANO	402,58	3	1.207,74
2° PIANO	451,75	3	1.355,25
3° PIANO	451,75	3	1.355,25
4° PIANO	395,24	3	1.185,72
SOTTOTETTO	321,73	2,7	868,67
SOTTOTETTO	106,22	3,1	329,28
TOTALE VOLUME DI PROGETTO			7.785,26

— minore o uguale di 7.786 MC realizzabili

CALCOLO ALTEZZA FABBRICATO

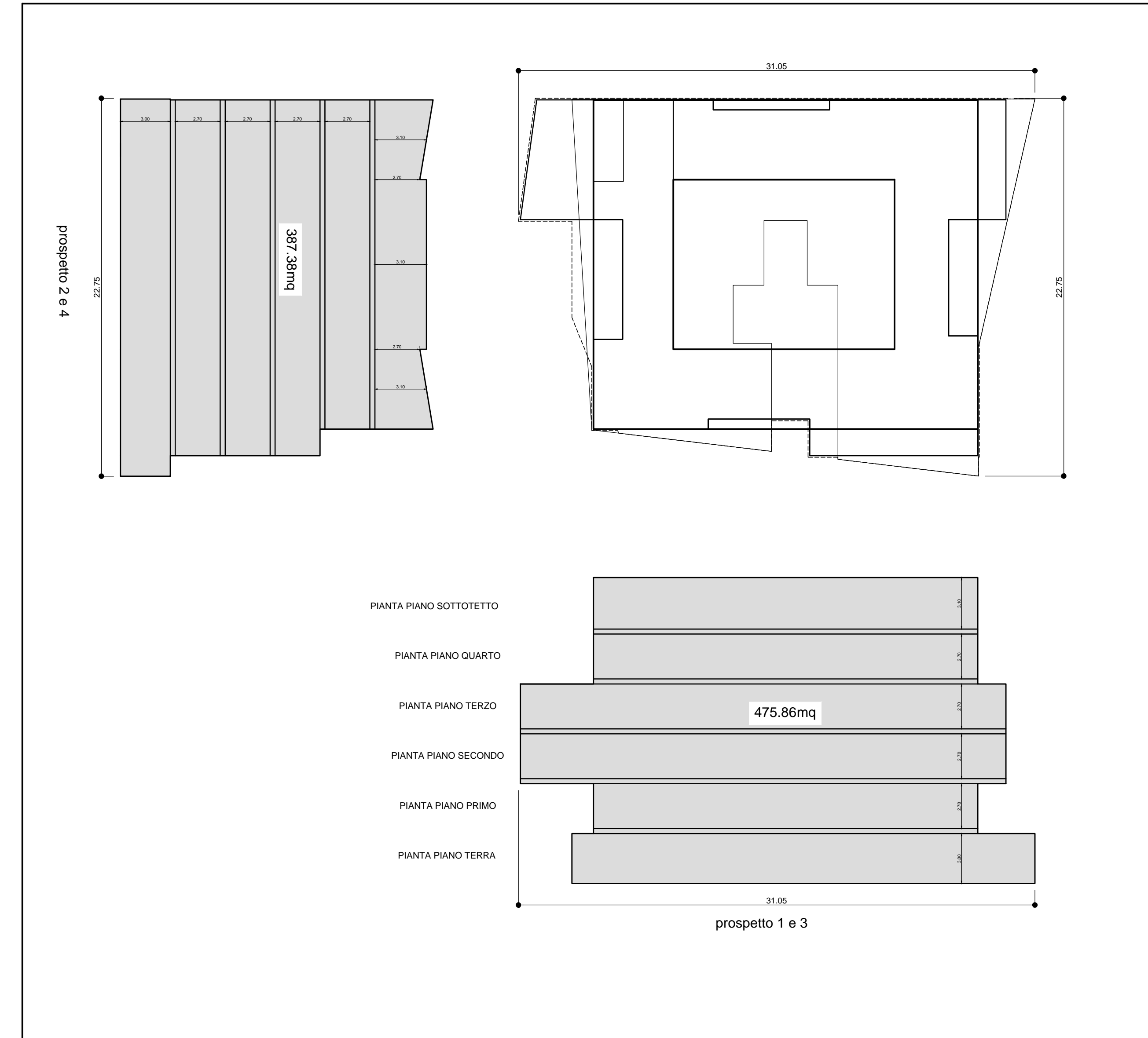

ALTEZZA MEDIA PONDERALE EDIFICIO	S	L
FACCIATA 1	475,86	31,05
FACCIATA 2	385,46	22,75
FACCIATA 3	475,86	31,05
FACCIATA 4	385,46	22,75
	1.722,64	107,60
ALTEZZA MEDIA PONDERALE EDIFICIO	16,00	—

— ALTEZZA FABBRICATO 16.00 MT